

Participants

Marc Desaulles
Jean-Michel Florin
Peter Heusser
Constanza Kaliks
Hristo Kazakov
Christoph Kaufmann
Hartmut Ramm
Peter Selg

Ensemble d'eurythmie du Goetheanum

Traduction
Rozanne Hartmann (anglais)
Danuta Kozlik (français)

Layout / Satz: TEXTMANUFAKTUR, Basel

Le caractère scientifique de l'Anthroposophie

et l'impulsion de développement du Congrès de Noël

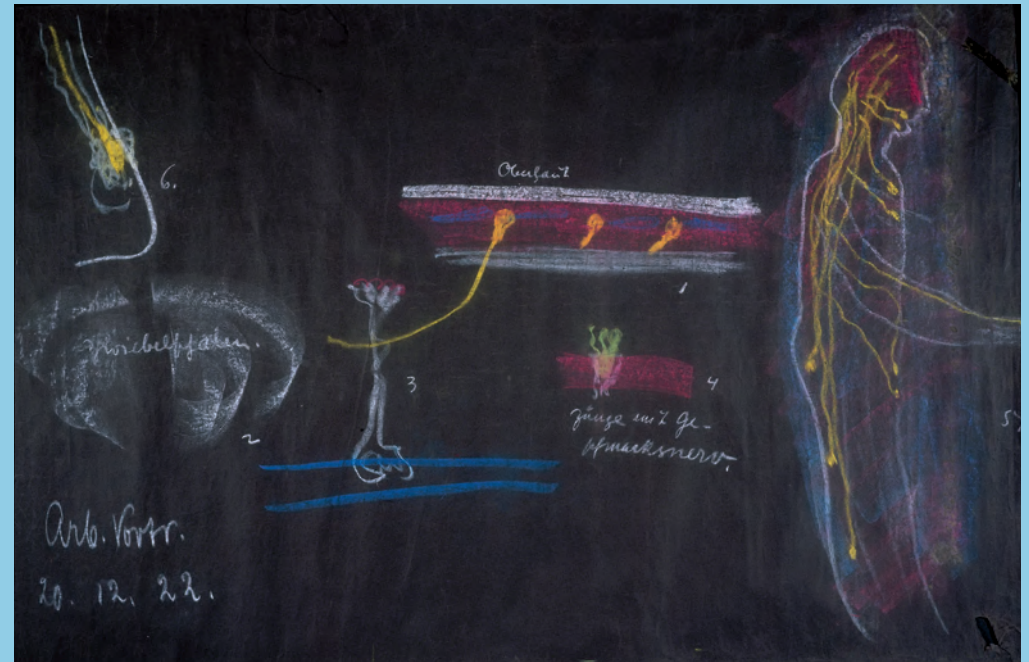

La reproduction du dessin au tableau en page de couverture appartient à la 7^e conférence, faite à Dornach le 20 décembre 1922, Conférences aux ouvriers de la construction du Goetheanum, extrait de «De la santé et de la maladie. Fondements d'une théorie des sens basée sur la science spirituelle», Vol 3, GA 348. Rudolf Steiner explique ici l'homme sensoriel déployé sur l'ensemble de l'organisme humain.

Congrès public
de la Société anthroposophique suisse

Du vendredi 11 au dimanche 13 février 2022

Goetheanum, Dornach

Le caractère scientifique de l'Anthroposophie

et l'impulsion de développement du Congrès de Noël

Le caractère scientifique de l'anthroposophie de Rudolf Steiner, mais aussi de son approche, pose problème non seulement à la science de notre époque, mais également à nous tous. Ce défi n'est en rien simplifié par le fait que la science elle-même, en vertu du lien nouveau avec une technologie de pointe, a pris des chemins totalement différents de ce qui était pensable il y a 100 ans.

Pour le 1^{er} aspect, la dimension scientifique de l'anthroposophie, des personnes comme Peter Heusser ont entrepris avec succès de démontrer à quel point il est concret et conséquent, et tout à fait accessible et compréhensible pour les consciences d'aujourd'hui.

Par rapport au 2^e aspect, qui consiste à aborder l'anthroposophie dans un esprit scientifique, de nombreux anthroposophes intéressés à ces questions investissent leurs efforts dans la continuation et le développement du mouvement anthroposophique.

Avec ce congrès, nous aimerions tenter de rassembler les deux motifs, et, au vu de l'éloignement temporel de 100 années du cours scientifique donné par Rudolf Steiner en 1922, favoriser une réflexion sur l'importance de la dimension scientifique de l'anthroposophie, et sur le rôle central de cette dimension pour une action effective de l'anthroposophie dans la civilisation. Il sera décrit à travers des exposés courts, à quel point le caractère scientifique de l'anthroposophie s'avère évident dans la pratique.

Ce congrès dédié à la part scientifique de l'anthroposophie s'inscrit dans la série des congrès préparant au 100^e jubilé du Congrès de Noël 1923/24, intitulée «L'impulsion du Congrès de Noël», série que ce congrès complètera avec un thème qui fut essentiel pour Rudolf Steiner en 1922.

Nous invitons chaleureusement tous les membres et amis à ce congrès et espérons que nous pourrons le mener à bien malgré les circonstances difficiles.
Clara Steinemann

Programme du congrès

Congrès publique pour membres et personnes intéressées

Vendredi 11 février 2022

Le congrès sera tenu en allemand, avec traduction simultanée en français et en anglais.

L'assemblée générale du samedi 12 février est en allemand et français et sera traduite simultanément.

16:30 **Assemblée des délégués**
(sur invitation)

18:30 Pause, repas du soir

20:00 **La Pierre de Fondation**
Eurythmie
Ensemble d'eurythmie du Goetheanum

Introduction, Peter Selg

Rudolf Steiner, la science et sa signification pour l'Anthroposophie aujourd'hui
Conférence de *Peter Heusser*

Clôture musicale
Hristo Kazakov, piano

Samedi 12 février 2022

09:00 **Introduction artistique**
Hristo Kazakov, piano

La connaissance comme processus du «devenir humain».
Nicolas de Cuse et Rudolf Steiner
Conférence de *Constanza Kaliks*

10:15 Pause café

11:00 **Expériences d'évidences à partir de la méthode scientifique de l'Anthroposophie**

Exposés de:
– *Hartmut Ramm*, sciences naturelles (Gui)
– *Jean-Michel Florin*, agriculture

Echanges

12:15 Pause, repas de midi

14:30 **Commémoration des défunts**
(*Carte de membre rose*)

15:15 **Assemblée générale**
(Voir programme séparé)
(*Carte de membre rose*)
1^{ère} partie

16:15 *Pause café*

16:45 *2^e partie*

18:30 Pause, repas du soir

20:00 **Temps sonores**
Eurythmie
Ensemble d'eurythmie du Goetheanum

Dimanche 13 février 2022

08:15 **Ecole libre de science de l'esprit: 8^e Leçon de classe**
(*carte de membre bleue*)

09:30 **Expériences d'évidences à partir de la méthode scientifique de l'Anthroposophie**

Exposés de:
– *Christoph Kaufmann*, médecine (cœur)
– *Marc Desaulles*, économie

Echanges

10:45 Pause café

11:30 **Le chemin du congrès de Noël**
Conférence de *Peter Selg*

La Pierre de Fondation
Eurythmie
Ensemble d'eurythmie du Goetheanum

13:15 **Fin du congrès**

14:30 **Ecole libre Forum pour les jeunes**
allemand/anglais
Informations et inscriptions:
Milena Kowarik,
milena.kowarik@gmx.ch

Inscription

Le caractère scientifique de l'anthroposophie

Congrès annuel et assemblée générale

de la Société anthroposophique suisse

Du vendredi 11 au dimanche 13 février 2022

Inscription souhaitée avant le vendredi 28 janvier 2022

Adresse : Goetheanum Empfang, Case postale, CH-4143 Dornach

Fax : + 41 61 706 44 46, Tél. : + 41 61 706 44 44, email : tickets@goetheanum.org

2LG

À remplir en lettres capitales

Madame Monsieur

Nom, prénom _____

Rue, n° _____

Code postal/Ville _____

Pays _____

Tél./Fax _____

Email _____

J'ai besoin de traduction en français anglais

Inscription au groupe de jeunes: Milena Kowarik, milenakowarik@gmx.ch

Carte de participant Carte de participant (contribution libre conseillée : 180 CHF)

Restauration 1 repas du soir le vendredi 11.02.22 (25 CHF)

1 repas de midi et 1 repas du soir le samedi 12.02.22 (50 CHF)

Pour éviter de commander des repas à tort, veuillez nous informer au moins un jour avant le début de la conférence (10.02.22) si vous ne pouvez pas participer.

Stationnement au Goetheanum Carte de stationnement (14 CHF)

Mode de règlement

Montant total (participation, restauration et stationnement) : _____ CHF

Règlement avec le bulletin de versement ci-joint (Suisse uniquement)

Règlement par carte de crédit (tous pays) Visa MasterCard

N° de carte : ____ / ____ / ____ / ____ Date d'expiration : ____ / ____

Je soussigné(e) confirme mon inscription ainsi que mon accord avec les modes de règlement et d'annulation

Lieu, date, signature

Informations sur le congrès

Le caractère scientifique de l'anthroposophie

Congrès annuel et assemblée générale

de la Société anthroposophique suisse

Du vendredi 11 au dimanche 13 février 2022

Inscription souhaitée avant le vendredi 28 janvier 2022

Le congrès sera tenu en allemand, avec traduction simultanée en français et en anglais.

Frais du congrès

Les frais du congrès sont couverts par les contributions libres des participants ainsi que par celles de personnes ne pouvant pas participer mais souhaitant soutenir le congrès.

Le congrès est ouvert à tous, également aux non-membres (à l'exception de l'assemblée des délégués, de l'assemblée générale, de la commémoration des défunts et de l'école libre de science de l'esprit)

Contribution financière aux frais de voyage

La Société anthroposophique suisse offre une contribution financière aux frais de voyage des participants qui en ont besoin. S'adresser au secrétariat de la Société anthroposophique suisse pour de plus amples informations: info@anthroposophie.ch, fax +41 61 706 8441.

Restauration

La restauration (végétarienne avec dessert) comprend 1 repas de midi et 1 repas du soir le samedi (12.02.) pour le prix de 50 CHF. La restauration est une offre forfaitaire dont le nombre de repas ne peut être modifié. 1 repas du soir le vendredi (11.02.) peut être commandé en plus pour le prix de 25 CHF. Nous ne pouvons tenir compte des intolérances alimentaires dans le cadre de cette offre.

Pour éviter de commander des repas à tort, veuillez nous informer au moins un jour avant le début de la conférence (10.02.22) si vous ne pouvez pas participer.

Carte de stationnement

pour la durée du congrès : 14 CHF (pas directement autour du Goetheanum). En cas de handicap, veuillez déposer le justificatif de manière visible dans la voiture.

Confirmation

Après traitement de votre inscription, vous recevrez une confirmation d'inscription. En cas de règlement par carte bancaire, vous recevrez une confirmation d'inscription et de paiement.

Cartes de participant

Veuillez venir chercher vos cartes de participant à votre arrivée à l'accueil du Goetheanum.

Concept de protection (COVID-19): Le concept de protection pour les événements au Goetheanum est disponible sur le site Web: goetheanum.org/schutzkonzept

Nous nous réservons le droit d'apporter des modifications au programme en raison des exigences officielles de gestion du Sars-CoV-2.

Traitement des données

Les données seront saisies et enregistrées sous forme électronique et pas transmises à des tiers.

